



Le Saint Martin
Camping ★★★★★

TARIFAS 2026

**ACCESO
DIRECTO
A LA PLAYA**



ABIERTO DEL 1 DE ABRIL AL 11 DE OCTUBRE

9-19 H / JULIO-AGOSTO 9-19.45 H

0033 5 58 48 52 30

contact@camping-saint-martin.fr

2655, Avenue de l'Océan - 40660 MOLIETS-PLAGE

NUESTROS BARES-RESTAURANTES-TIENDAS

L'Endroit
LE SAINT-MARTIN
MOLIETS
ET SA PAILLOTE

05 58 49 69 38



SPAR



SUPERMARCHÉS

MESSANGES - MOLIETS

BOISSONS FRAÎCHES
BOUCHERIE - CHARCUTERIE
FRAIS SURGELÉS
PRESSE CARTES POSTALES
FRUITS & LÉGUMES

Faites vos courses en ligne
sur www.spar.fr

En juillet-août : ouverture non-stop 7J/7 - 7h30 à 21h00

Camping Le SAINT MARTIN - MOLIETS - 05 58 48 68 20

LUCAS

le gardien du goût

Boulangerie Pâtisserie Petites faims



TRAITEUR



PRODUITS
RÉGIONAUX

CAMPISTRON & GRIHON

LA TRADITION EST UN CHOIX

05 58 41 84 39

TIENDAS

PRÊT À PORTER

 **MELISSA**
05 58 41 36 70

 **LA CABANE D'HUCHET**
Décoration d'intérieur
d'ici et d'ailleurs
Mobilier, accessoires, cadeaux...
06 22 37 73 35

Miss **MOLIETS**

CULTURE SUD
05 58 41 15 21



BIENESTAR

 * **martina**
coiffure
Sur rendez-vous
07.82.80.82.26
martina.coiffure@gmail.com
www.martina-coiffure.com

Relax Time
Forme & Bien-être

Massages et soins Ayurvédiques
Tous les jours sur rendez-vous
06 85 28 68 01

Pierre-Valentin
LABORDE-LAULHE

OSTÉOPATHIE
Consultations sur RDV et urgences
ESPACE LE SAINT MARTIN

Ostéopathie du nourrisson à l'adulte,
sportifs, séniors, femmes enceintes
Prise en charge des consultations par les mutuelles

Paul-Loup
LABORDE-LAULHE

06 72 39 75 15

06 45 26 71 78



**SALON DE BEAUTÉ
& ONGLERIE**

Prendre rendez-vous :

Sur rendez-vous :

06 38 91 25 88



ESCUELA DE SURF

ESCUELA DE SURF -ALQUILER

De abril a octubre con reserva previa

+33 6 88 64 66 18

ecoledesurfdusaintmartin.fr

ecoledesurfdusaintmartin@gmail.com



OCIO - ANIMACIONES

Le Saint Martin les propone:



Paseos en Poney

Julio y agosto

Los Viernes

7€ la ronda



LES MATINS ZEN

Observatorio del Camping

YOGA Y MEDITACIÓN
con Catherine Boue



Martes, jueves y viernes de 9 a 10 horas
Reserva Horarios Relax **06 85 28 68 01**

10 personas máx. Adultos **7€**. Niños gratis.

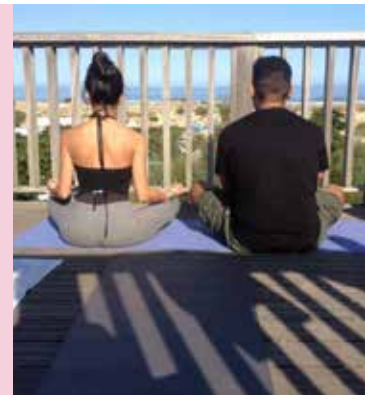

- 1 zona polideportiva abierta de 9:00 a 21:00 horas - 1 pista de petanca - 1 zona de juegos para niños bajo supervisión de los padres - tenis de mesa - Camas elásticas (precio indicado in situ)

Todos los días de julio y agosto (excepto el sábado), les recibirá un equipo de animadores dinámicos para realizar actividades gratuitas para toda la familia. El programa estará anunciado y a su disposición en Recepción. *(Pagar)



club de niños y adolescentes



Entretenimiento para todos



Camas elásticas*

PRECIOS PARCELAS

2 pers

Fotos y textos no contractuales

PRECIOS EN € A LA NOCHE, A PARTIR DE, con IVA incluido

LA TARIFA INCLUYE:

1 Parcela delimitada con 2 Personas, 1 tienda o 1 autocaravana o 1 caravana y 1 coche o 1 moto.



| | | TEMPORADA BAJA | TEMPORADA MEDIA | TEMPORADA | TEMPORADA ALTA | TEMPORADA MEDIA |
|--|--------------------------|--------------------------------|-----------------|---------------|----------------|-----------------|
| | | 01/04 - 04/07 30/08 - 11/10 | 04/07 - 10/07 | 10/07 - 24/07 | 24/07 - 16/08 | 16/08 - 30/08 |
| Parcela sin electricidad | 80 - 100 m ² | 19,00 | 39,60 | 59,70 | 62,70 | 43,00 |
| Parcela con electricidad (10A) | 80 - 100 m ² | 22,70 | 45,50 | 67,30 | 70,60 | 49,80 |
| Toma de corriente europea obligatoria <i>(alargador de 25 m)</i> | 120 - 150 m ² | 27,00 | 50,50 | 74,30 | 78,00 | 55,40 |
| Parcela Grand Confort | 80 - 100 m ² | 26,00 | 52,10 | 77,20 | 81,00 | 56,80 |
| Electricidad (15A) + Agua + Aguas residuales Toma de corriente europea obligatoria <i>(alargador de 25 m)</i> | 120 - 150 m ² | 30,30 | 57,10 | 83,40 | 87,50 | 61,80 |
| Tienda Campétoile <i>(2 pers máx. con electricidad)</i> | | 29,20 | 54,20 | 82,40 | 86,50 | 58,20 |

| GASTOS SUPLEMENTARIOS | TEMPORADA BAJA | TEMPORADA MEDIA |
|---|--|---------------------------------|
| | 01/04 - 04/07 30/08 - 11/10 | TEMPORADA ALTA 04/07 - 30/08 |
| Primer niño menor de 13 años | GRATUITO | |
| Persona adicional de menor de 13 años | 4,00 €/día | 6,60 €/día |
| Persona adicional de más de 13 años | 6,00 €/día | 9,40 €/día |
| Coche adicional | GRATUITO | 6,60 €/día |
| Animal <i>Cartilla de vacunas al día obligatoria y sujeto con correa</i> | 4,00 €/día | 7,00 €/día |
| Adaptador europeo | 17,00 € | |
| Tasa de estancia (a partir de 18 años) (2025) <i>Bajo reserva de aumento</i> | 0,86 €/noche | |
| Gastos de gestión <i>*GRATUITOS si reserva confirmada antes del 1 de marzo</i> | GRATUITO | 35,00 €* |
| Seguro de cancelación Campez Couvert www.camping-saint-martin.fr | 3,5% del importe total de la estancia en el momento de formalizar | |

TIENDA CAMPETOILE 2 pers



- 1 habitación 2 pers.
- 1 terraza
- Con electricidad

Este alojamiento sobre postes de madera y lona dispone de una zona de comedor resguardada bajo la estructura con electricidad y es ideal para senderistas y ciclistas.

A la terraza se accede por una escalera y

se duerme sobre una malla de trampolín (es necesario traer saco de dormir o edredón).

Precio por noche (consultar en el camping).

Para cualquier información complementaria, consultar las condiciones generales de venta adjuntas o visitando www.camping-saint-martin.fr.

Fotos y textos no contractuales



DIVERSIÓN ACUÁTICA

Piscinas interiores y exteriores climatizadas. Piscina cubierta con sauna y SPA, desde la apertura hasta el cierre del camping. Las piscinas exteriores abrirán parcialmente a partir de mediados de mayo y estarán parcialmente climatizadas.



INFORMACIÓN SOBRE ALOJAMIENTOS

Sábanas de algodón, mantas, almohadas, calefacción y la caja fuerte van incluidos en las tarifas de los alojamientos. La cocina está equipada con vajilla, micro-ondas, refrigerador, cafetera eléctrica, tostador...

FIANZA (en metálico o con tarjeta)

A su llegada, en el momento de la entrega de llaves, se pedirán dos fianzas:
- 200 Euros por la degradación eventual del alojamiento
- 90 Euros para carpas y chalés y 140 Euros para chalets PREMIUM por limpieza no realizada por usted (Incluyendo suciedad y pelos de animales)

✓ Sólo se acepta 1 mascota por alojamiento con una tarifa que se paga en el momento de la reserva (ver tarifas).

Deben llevar correa durante toda la estancia.

En el ALOJAMIENTO, por razones de higiene y respeto a los huéspedes que se hacen cargo, no se admiten animales en las habitaciones ni en el baño.

A mi amo se le ocurrirá llevar, en la maleta, mi cesta para dormir: **las tapas del alquiler están prohibidas bajo pena de facturación adicional.**

EL DÍA DE LA SALIDA

El día de salida, el alojamiento debe quedar libre antes de las 10h. Deberá ser entregado en perfecto estado de limpieza.

La hora para realizar el inventario se fija con la recepción en el momento de la llegada (planificación de horarios disponibles).

CHALETs PREMIUM

- SPA*
- Ducha en la terraza*
- Aire acondicionado
- plancha

VENTAJAS

- TV incluida
- Una conexión WIFI para un dispositivo*
- Sábanas de algodón incluidas, mantas/edredones/almohadas
- Secador de pelo
- Cargo limpieza fin de alquiler (opcional): 140€

*según alojamiento



| GASTOS SUPLEMENTARIOS | TEMPORADA BAJA | TEMPORADA MEDIA |
|---|---|---|
| | 01/04-04/07 30/08-11/10 | TEMPORADA ALTA 04/07-30/08 |
| Animal <i>Cartilla de vacunas al día obligatoria y sujeto con correa</i> | 7,00 €/día | 8,50 €/día |
| Tasa de estancia (a partir de 18 años) (2025) <i>Bajo reserva de aumento</i> | 0,86 €/noche | |
| Gastos de gestión <i>*GRATUITOS si reserva confirmada antes del 1 de marzo</i> | GRATUITO | 35,00 €* 3,5% del importe total de la estancia en el momento de formalizar |
| Cuna de viaje | 2,00 €/día | |
| Trona | 2,00 €/día | |
| Kit de baño (1 toalla grande + 1 pequeña) | 8,00 €/estancia | |
| Seguro de cancelación Campeze Couvert www.camping-saint-martin.fr | 3,5% del importe total de la estancia en el momento de formalizar | |
| Sábanas de algodón | GRATUITO | |
| Bañera y alzador - Cambiador | GRATUITO | |

Para cualquier información complementaria, consultar las condiciones generales de venta adjuntas o visitando www.camping-saint-martin.fr.

ALQUILER DE TELEVISIÓN

| | |
|----------------------------------|------|
| 2 noches <i>3ra noche gratis</i> | 18 € |
| 4 noches <i>5ta noche gratis</i> | 27 € |
| 6 noches <i>7ma noche gratis</i> | 34 € |
| De 8 a 10 noches | 42 € |
| más de 11 noches | 45 € |

SERVICIOS SUPLEMENTARIOS COMÚN

SEGURO DE CANCELACION

Se recomienda la suscripción de un seguro de cancelación: nuestro socio Campeze Couvert. El precio del seguro de cancelación se debe abonar íntegramente en el momento de formalizar la reserva y representa un 3,5% del importe total de la estancia. (Consultar las condiciones generales de venta)

| | |
|-----------------|--|
| Caja fuerte | 3,00 €/día |
| Nevera portátil | 4,00 €/día |
| Lavadora | 6,00 € |
| Secadora | 4,00 € |
| Visitantes | adulto 7,00 € niños -13 años 5,00 € |

WIFI PRECIO (PRECIO POR CÓDIGO)

El código se activará dentro de las 12 horas posteriores a la impresión del boleto. GRATUITOS fuera de temporada y de pago del 1 de julio al 31 de agosto

| Paquete minuto | 30 min | 60 min | 120 min | Paquete ilimitado | 1 día | 2 días | 4 días | 7 días | 14 días | 1 mes |
|----------------|--------|--------|---------|-------------------|-------|--------|--------|--------|---------|-------|
| | 4€ | 7€ | 11€ | | 8€ | 13€ | 17€ | 22€ | 33€ | 42€ |





PREMIUM / SPA

CHALET DE LUJO - AIRE ACONDICIONADO - VISTAS AL MAR - SPA PRIVADO

- 1 dormitorio con cama doble (160 cm) • 1 dormitorio con 2 camas (80 cm) • 1 sala de estar con sofá, aire acondicionado.
- 1 cocineta con lavavajillas.
- 1 baño, secador de pelo, WC separado.
- Amplia terraza, muebles de jardín, tumbona / sillón relax, plancha.
- Ducha en la terraza • 1 SPA privado

TEMPORADA ALTA
PRECIOS
por semana

Alquiler
DE DOMINGO A DOMINGO.

| | | | | | | | | | |
|-------------|-------------|-------------|-------------|-------------|-------------|-------------|-------------|-------------|-------------|
| 21/06 | 28/06 | 05/07 | 12/07 | 19/07 | 26/07 | 02/08 | 16/08 | 23/08 | 30/08 |
| 28/06 | 05/07 | 12/07 | 19/07 | 26/07 | 02/08 | 16/08 | 23/08 | 30/08 | 06/09 |
| 1130 | 1880 | 2380 | 2630 | 2730 | 2900 | 3090 | 2660 | 1990 | 1060 |

AUTAN

4 pers

PRECIOS EN €, A PARTIR DE,
con IVA incluido y tasa de estancia no incluida



TV INCLUIDA
1 CONEXIÓN WIFI GRATUITA

2 noches
3ª noche gratis

4 noches
5ª noche gratis

SEMANA SANTA 01/04 - 06/04

600 **810**

2 noches 3 noches 4 noches 5 noches 6 noches 7 noches 10 noches 12 noches 14 noches

TEMPORADA BAJA

06/04 - 21/06
06/09 - 11/10

320 **475** **620** **750** **865** **970** **1215** **1380** **1550**

Fotos y textos no contractuales



PREMIUM / SPA

MOBIL HOME DE LUJO PREMIUM - AIRE ACONDICIONADO - SPA PRIVADO

- 1 dormitorio con dos camas dobles (160 cm)
- 1 dormitorio con 2 camas (80 cm)
- 2 baños, 1 secador de pelo, 2 WC
- 1 salone con aire acondicionado • 1 cocineta con lavavajillas • Terraza, muebles de jardín, tumbona / sillón relax, plancha • 1 SPA privado, ducha en la terraza

TEMPORADA ALTA
PRECIOS
por semana

Alquiler
DE DOMINGO A DOMINGO.

| | | | | | | | | | |
|------------|-------------|-------------|-------------|-------------|-------------|-------------|-------------|-------------|------------|
| 21/06 | 28/06 | 05/07 | 12/07 | 19/07 | 26/07 | 02/08 | 16/08 | 23/08 | 30/08 |
| 28/06 | 05/07 | 12/07 | 19/07 | 26/07 | 02/08 | 16/08 | 23/08 | 30/08 | 06/09 |
| 960 | 1420 | 2050 | 2230 | 2410 | 2650 | 2780 | 2360 | 1620 | 910 |

JORAN

4 pers

PRECIOS EN €, A PARTIR DE,
con IVA incluido y tasa de estancia no incluida



TV INCLUIDA
1 CONEXIÓN WIFI GRATUITA

2 noches
3ª noche gratis

4 noches
5ª noche gratis

SEMANA SANTA 01/04 - 06/04

490 **650**

2 noches 3 noches 4 noches 5 noches 6 noches 7 noches 10 noches 12 noches 14 noches

TEMPORADA BAJA

06/04 - 21/06
06/09 - 11/10

280 **415** **545** **665** **770** **870** **1090** **1250** **1400**



PREMIUM / SPA

MALOJA

4 pers

PRECIOS EN €, A PARTIR DE,
con IVA incluido y tasa de estancia no incluida



CHALET DE LUJO SPA PRIVADO SILLÓN RELAX

- 1 dormitorio con cama doble (160 cm)
- 1 dormitorio con 2 camas (80 cm).
- 1 sala de estar con sofá y aire acondicionado.
- 1 cocineta con lavavajillas.
- 1 baño, secador de pelo, WC independiente.
- Amplia terraza, muebles de jardín, Tumbona / sillón relax, plancha.
- Ducha en la terraza • 1 SPA privado

TV INCLUIDA
1 CONEXIÓN WIFI GRATUITA

2 noches
3ª noche gratis

4 noches
5ª noche gratis

SEMANA SANTA 01/04 - 06/04

490 680

2 noches 3 noches 4 noches 5 noches 6 noches 7 noches 10 noches 12 noches 14 noches

TEMPORADA BAJA 06/04 - 20/06
05/09 - 11/10

280 420 545 660 760 855 1080 1230 1390

TEMPORADA ALTA

PRECIOS
por semana

Alquiler
DE SABADO A SABADO.

20/06

27/06

970

27/06

04/07

1420

04/07

11/07

2060

11/07

18/07

2260

18/07

25/07

2420

25/07

01/08

2650

01/08

15/08

2800

15/08

22/08

2420

22/08

29/08

1690

29/08

05/09

930

Fotos y textos no contractuales



PREMIUM / SPA

PAMPERO

4 pers

PRECIOS EN €, A PARTIR DE,
con IVA incluido y tasa de estancia no incluida



CHALET - SOLARIUM CON VISTAS AL MAR - SPA PRIVADO

- 1 habitación con cama doble (160cm)
- 1 habitación con 2 camas (80cm)
- 1 cuarto de estar con 1 cocineta, aire acondicionado.
- 1 cuarto de baño, WC separado
- Terraza, muebles de jardín, tumbona / sillón relax, plancha.
- Solarium con vista panorámica en la azotea
- Ducha en la terraza • 1 SPA privado

TV INCLUIDA
1 CONEXIÓN WIFI GRATUITA

2 noches
3ª noche gratis

4 noches
5ª noche gratis

SEMANA SANTA 01/04 - 06/04

470 620

2 noches 3 noches 4 noches 5 noches 6 noches 7 noches 10 noches 12 noches 14 noches

TEMPORADA BAJA 06/04 - 22/06
07/09 - 11/10

280 415 535 640 740 825 1040 1180 1320

TEMPORADA ALTA

PRECIOS
por semana

Alquiler
DE LUNES A LUNES.

22/06

29/06

950

29/06

06/07

1400

06/07

13/07

2040

13/07

20/07

2210

20/07

27/07

2390

27/07

03/08

2620

03/08

17/08

2780

17/08

24/08

2300

24/08

30/08

1600

30/08

07/09

890



PREMIUM / SPA

CHALET DE LUJO 2 NIVELES CON VISTAS AL MAR

En la planta baja • 1 dormitorio con 2 camas (80 cm)
 • 1 salón con sofá • 1 cocineta con lavavajillas • Baño, WC independiente
 Planta de arriba • 1 dormitorio con cama doble con aire acondicionado (160 cm) • 1 solárium • Terraza, muebles de jardín, Tumbona / sillón relax, plancha • 1 SPA privado

TEMPORADA ALTA
 PRECIOS por semana

Alquiler DE SABADO A SABADO.

| | | | | | | | | | |
|-------------|-------------|-------------|-------------|-------------|-------------|-------------|-------------|-------------|-------------|
| 20/06 | 27/06 | 04/07 | 11/07 | 18/07 | 25/07 | 01/08 | 15/08 | 22/08 | 29/08 |
| 27/06 | 04/07 | 11/07 | 18/07 | 25/07 | 01/08 | 15/08 | 22/08 | 29/08 | 05/09 |
| 1070 | 1480 | 2250 | 2500 | 2610 | 2760 | 2950 | 2540 | 1800 | 1020 |

OCEÁN & SPA

4 pers

PRECIOS EN €, A PARTIR DE, con IVA incluido y tasa de estancia no incluida



TV INCLUIDA
 1 CONEXIÓN WIFI GRATUITA

2 noches 4 noches
 3ª noche gratis 5ª noche gratis

SEMANA SANTA 01/04 - 06/04

530 720



2 noches 3 noches 4 noches 5 noches 6 noches 7 noches 10 noches 12 noches 14 noches

TEMPORADA BAJA

06/04 - 20/06
 05/09 - 11/10

310 455 595 715 825 920 1160 1320 1490

Fotos y textos no contractuales



PREMIUM / SPA

CHALET DE LUJO TERRAZA / SPA PRIVADO

• 1 dormitorio con cama doble (160 cm).
 • 1 dormitorio con 2 camas (80 cm).
 • 1 dormitorio con 1 cama (80 cm).
 • 1 salón, cocineta con lavavajillas, aire acondicionado.
 • 2 baños, 1 secador de pelo, 2 WC.
 • Terraza, muebles de jardín, tumbona / sillón relax, plancha.
 • Ducha en la terraza • 1 SPA privado

TEMPORADA ALTA
 PRECIOS por semana

Alquiler DE SABADO A SABADO.

| | | | | | | | | | |
|-------------|-------------|-------------|-------------|-------------|-------------|-------------|-------------|-------------|-------------|
| 20/06 | 27/06 | 04/07 | 11/07 | 18/07 | 25/07 | 01/08 | 15/08 | 22/08 | 29/08 |
| 27/06 | 04/07 | 11/07 | 18/07 | 25/07 | 01/08 | 15/08 | 22/08 | 29/08 | 05/09 |
| 1320 | 1600 | 2360 | 2650 | 2730 | 3060 | 3290 | 2950 | 2020 | 1000 |

SONORA

5 pers

PRECIOS EN €, A PARTIR DE, con IVA incluido y tasa de estancia no incluida



TV INCLUIDA
 1 CONEXIÓN WIFI GRATUITA

2 noches 4 noches
 3ª noche gratis 5ª noche gratis

SEMANA SANTA 01/04 - 06/04

550 750



2 noches 3 noches 4 noches 5 noches 6 noches 7 noches 10 noches 12 noches 14 noches

TEMPORADA BAJA

06/04 - 20/06
 05/09 - 11/10

340 480 610 720 825 910 1160 1320 1490



GARBIN

6 pers

PRECIOS EN €, A PARTIR DE,
con IVA incluido y tasa de estancia no incluida



MOBIL HOME DE LUJO - AIRE ACONDICIONADO - SPA PRIVADO

- 1 habitación doble (160 cm)
- 2 dormitorios con 2 camas (80 cm)
- 2 cuartos de baño, 1 secador de pelo • 2 WC
- 1 salón con sofá - Aire acondicionado
- 1 cocina americana con lavavajillas.
- Terraza cubierta, muebles de jardín, relax, plancha
- Ducha en la terraza • 1 SPA privado

TV INCLUIDA
1 CONEXIÓN WIFI GRATUITA

2 noches 4 noches
3ª noche gratis 5ª noche gratis

| SEMANA SANTA | 01/04 - 06/04 | 600 | 800 |
|--------------|---------------|-----|-----|
|--------------|---------------|-----|-----|

2 noches 3 noches 4 noches 5 noches 6 noches 7 noches 10 noches 12 noches 14 noches

TEMPORADA
BAJA

06/04 - 21/06
06/09 - 11/10

360 505 640 760 870 970 1220 1390 1560

TEMPORADA ALTA

PRECIOS
por semana

Alquiler
DE DOMINGO A DOMINGO.

| | | | | | | | | | |
|-------|-------|-------|-------|-------|-------|-------|-------|-------|-------|
| 21/06 | 28/06 | 05/07 | 12/07 | 19/07 | 26/07 | 02/08 | 16/08 | 23/08 | 30/08 |
| 28/06 | 05/07 | 12/07 | 19/07 | 26/07 | 02/08 | 16/08 | 23/08 | 30/08 | 06/09 |
| 1340 | 1620 | 2460 | 2800 | 2960 | 3140 | 3340 | 3030 | 2100 | 1060 |

Fotos y textos no contractuales



SKIRON

6 pers

PRECIOS EN €, A PARTIR DE,
con IVA incluido y tasa de estancia no incluida



CHALET DE LUJO TERRAZA / SPA PRIVADO

- 1 dormitorio con cama doble (160 cm).
- 1 dormitorio con 2 camas (80 cm).
- 1 dormitorio con 2 camas (80 cm).
- 1 salón, cocineta con lavavajillas, aire acondicionado.
- 2 baños, 1 secador de pelo, 2 WC.
- Terraza, muebles de jardín, tumbona / sillón relax, plancha.
- Ducha en la terraza • 1 SPA privado

TV INCLUIDA
2 CONEXIONES WIFI GRATIS

2 noches 4 noches
3ª noche gratis 5ª noche gratis

| SEMANA SANTA | 01/04 - 06/04 | 610 | 820 |
|--------------|---------------|-----|-----|
|--------------|---------------|-----|-----|

2 noches 3 noches 4 noches 5 noches 6 noches 7 noches 10 noches 12 noches 14 noches

TEMPORADA
BAJA

06/04 - 22/06
07/09 - 11/10

360 510 650 770 885 990 1260 1430 1610

TEMPORADA ALTA

PRECIOS
por semana

Alquiler
DE LUNES A LUNES.

| | | | | | | | | | |
|-------|-------|-------|-------|-------|-------|-------|-------|-------|-------|
| 22/06 | 29/06 | 06/07 | 13/07 | 20/07 | 27/07 | 03/08 | 17/08 | 24/08 | 30/08 |
| 29/06 | 06/07 | 13/07 | 20/07 | 27/07 | 03/08 | 17/08 | 24/08 | 30/08 | 07/09 |
| 1360 | 1680 | 2570 | 2880 | 2970 | 3140 | 3370 | 3080 | 2190 | 1080 |



PREMIUM / SPA

KUBAN

8 pers (6 + 2)

PRECIOS EN €, A PARTIR DE,
con IVA incluido y tasa de estancia no incluida



MOBIL HOME PARA 6 PERSONAS Y SUITE (2 PERS) UNIDOS POR UNA TERRAZA - SPA PRIVADO

En dos módulos:

• 2 dormitorios con camas dobles (160 cm) • 1 dormitorio con 2 camas (80 cm). • 1 dormitorio con 2 camas en litera (80 cm). • 3 baños, 2 secadores de pelo, 3 WC. • 2 salas de estar, 1 cocineta, 1 cocina equipada con lavavajillas, aire acondicionado. • Terraza, muebles de jardín, tumbona / sillón relax, plancha. • Ducha en la terraza • 1 SPA privado

TV INCLUIDA
2 CONEXIONES WIFI GRATIS

2 noches
3ª noche gratis

4 noches
5ª noche gratis

SEMANA SANTA 01/04 - 06/04

800 1170

2 noches 3 noches 4 noches 5 noches 6 noches 7 noches 10 noches 12 noches 14 noches

TEMPORADA BAJA 06/04 - 21/06
07/09 - 11/10

505 750 975 1175 1360 1520 1930 2200 2460

TEMPORADA ALTA

PRECIOS
por semana

Alquiler
DE DOMINGO A DOMINGO.
DE LUNES A LUNES.

| | | | | | | | | | |
|-------------|-------------|-------------|-------------|-------------|-------------|-------------|-------------|-------------|-------------|
| 21/06-28/06 | 28/06-05/07 | 05/07-12/07 | 12/07-19/07 | 19/07-26/07 | 26/07-02/08 | 02/08-16/08 | 16/08-23/08 | 23/08-30/08 | 30/08-06/09 |
| 22/06-29/06 | 29/06-06/07 | 06/07-13/07 | 13/07-20/07 | 20/07-27/07 | 27/07-03/08 | 03/08-17/08 | 17/08-24/08 | 24/08-31/08 | 31/08-07/09 |
| 1825 | 2300 | 3340 | 3670 | 3910 | 4350 | 4620 | 3780 | 2930 | 1680 |

Fotos y textos no contractuales



PREMIUM / SPA

AQUILLON

8 pers (4 + 4)

PRECIOS EN €, A PARTIR DE,
con IVA incluido y tasa de estancia no incluida



2 MOBIL HOMES DE 4 PERSONAS CADA UNO UNIDOS POR UNA TERRAZA - SPA PRIVADO

En dos módulos:

• 2 dormitorios con dos camas dobles (160 cm) • 2 dormitorios con 2 camas (80 cm) • 4 baños, 2 secadores de pelo, 4 WC. • 2 salones, 2 cocinetas con lavavajillas, aire acondicionado. • Terraza, muebles de jardín, tumbona / sillón relax, plancha. • Ducha en la terraza • 1 SPA privado

TV INCLUIDA
2 CONEXIONES WIFI GRATIS

2 noches
3ª noche gratis

4 noches
5ª noche gratis

SEMANA SANTA 01/04 - 06/04

820 1180

2 noches 3 noches 4 noches 5 noches 6 noches 7 noches 10 noches 12 noches 14 noches

TEMPORADA BAJA 06/04 - 20/06
06/09 - 11/10

530 780 1010 1215 1405 1580 2010 2280 2560

TEMPORADA ALTA

PRECIOS
por semana

Alquiler
DE SABADO A SABADO.
DE DOMINGO A DOMINGO.

| | | | | | | | | | |
|-------------|-------------|-------------|-------------|-------------|-------------|-------------|-------------|-------------|-------------|
| 20/06-27/06 | 27/06-04/07 | 04/07-11/07 | 11/07-18/07 | 18/07-25/07 | 25/07-01/08 | 01/08-15/08 | 15/08-22/08 | 22/08-29/08 | 29/08-05/09 |
| 21/06-28/06 | 28/06-05/07 | 05/07-12/07 | 12/07-19/07 | 19/07-26/07 | 26/07-02/08 | 02/08-16/08 | 16/08-23/08 | 23/08-30/08 | 30/08-06/09 |
| 1890 | 2380 | 3480 | 3880 | 4240 | 4600 | 4850 | 4080 | 2940 | 1740 |

Gama Glamping



TIENDA SHAMAL

4 pers

PRECIOS EN €, A PARTIR DE,
con IVA incluido y tasa de estancia no incluida

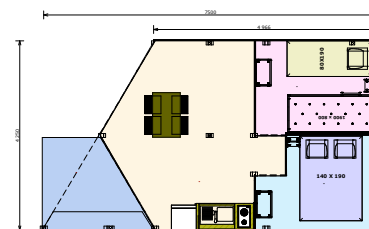

TIENDA EQUIPADA

- 1 habitación con cama doble (140cm).
- 1 habitación con 2 camas (80cm).
- 1 cuarto de estar con cocineta.
- 1 terraza y salón de jardín.

TEMPORADA ALTA

PRECIOS
por semana

Alquiler
DE DOMINGO A DOMINGO.

21/06
28/06

TEMPORADA BAJA

06/04 - 21/06
06/09 - 11/10

2 noches 3 noches 4 noches 5 noches 6 noches 7 noches 10 noches 12 noches 14 noches

| | | | | | | | | | |
|-------|-------|-------|-------|-------|-------|-------|-------|-------|-------|
| | 75 | 110 | 145 | 175 | 195 | 230 | 285 | 320 | 355 |
| 28/06 | 05/07 | 12/07 | 19/07 | 26/07 | 02/08 | 16/08 | 23/08 | 30/08 | 06/09 |
| 290 | 450 | 770 | 940 | 1010 | 1050 | 1120 | 910 | 510 | 250 |

Fotos y textos no contractuales

Gama Glamping



TIENDA FAROU

4 pers

PRECIOS EN €, A PARTIR DE,
con IVA incluido y tasa de estancia no incluida

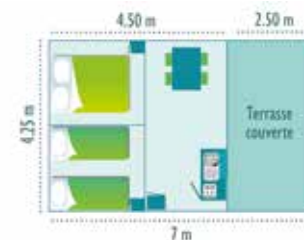

TIENDA EQUIPADA

- 1 habitación con cama doble (140cm).
- 1 habitación con 2 camas (80cm).
- 1 cuarto de estar con cocineta.
- 1 terraza y salón de jardín.

TEMPORADA ALTA

PRECIOS
por semana

Alquiler
DE LUNES A LUNES.

22/06
29/06

TEMPORADA BAJA

24/04 - 22/06
07/09 - 27/09

2 noches 3 noches 4 noches 5 noches 6 noches 7 noches 10 noches 12 noches 14 noches

| | | | | | | | | | |
|-------|-------|-------|-------|-------|-------|-------|-------|-------|-------|
| | 75 | 110 | 145 | 175 | 205 | 230 | 285 | 320 | 355 |
| 29/06 | 06/07 | 13/07 | 20/07 | 27/07 | 03/08 | 17/08 | 24/08 | 30/08 | 07/09 |
| 290 | 490 | 820 | 940 | 1010 | 1050 | 1120 | 910 | 510 | 250 |



MARIN

2 pers

PRECIOS EN €, A PARTIR DE,
con IVA incluido y tasa de estancia no incluida



Posibilidad de alquilar TV

2 noches
3ª noche gratis

4 noches
5ª noche gratis

SEMANA SANTA 01/04 - 06/04

260 **310**

CABAÑA DE PESCADOR DE MADERA

- Estudio con una cama doble (160 cm)
- 1 cocineta
- 1 cuarto de baño y WC separados.
- 1 terraza

2 noches 3 noches 4 noches 5 noches 6 noches 7 noches 10 noches 12 noches 14 noches

TEMPORADA BAJA

06/04 - 21/06
06/09 - 11/10

165 **205** **245** **280** **315** **335** **420** **480** **540**

TEMPORADA ALTA

PRECIOS
por semana

Alquiler
DE DOMINGO A DOMINGO.

| | | | | | | | | | |
|------------|------------|------------|------------|-------------|-------------|-------------|------------|------------|------------|
| 21/06 | 28/06 | 05/07 | 12/07 | 19/07 | 26/07 | 02/08 | 16/08 | 23/08 | 30/08 |
| 28/06 | 05/07 | 12/07 | 19/07 | 26/07 | 02/08 | 16/08 | 23/08 | 30/08 | 06/09 |
| 450 | 690 | 885 | 970 | 1020 | 1080 | 1150 | 960 | 730 | 370 |

Fotos y textos no contractuales



NOTUS

2 pers + 1 niño

PRECIOS EN €, A PARTIR DE,
con IVA incluido y tasa de estancia no incluida



Posibilidad de alquilar TV

2 noches
3ª noche gratis

4 noches
5ª noche gratis

SEMANA SANTA 01/04 - 06/04

200 **270**

BUNGALOW CON TERRAZA CUBIERTA

- 1 habitación con cama doble (140cm)
- 1 sofá cama para niño.
- 1 cuarto de estar con cocineta.
- 1 cuarto de baño y WC.
- 1 terraza y salón de jardín.

2 noches 3 noches 4 noches 5 noches 6 noches 7 noches 10 noches 12 noches 14 noches

TEMPORADA BAJA

06/04 - 20/06
05/09 - 11/10

120 **170** **215** **255** **285** **315** **395** **450** **505**

TEMPORADA ALTA

PRECIOS
por semana

Alquiler
DE SABADO A SABADO.

| | | | | | | | | | |
|------------|------------|------------|------------|------------|------------|-------------|------------|------------|------------|
| 20/06 | 27/06 | 04/07 | 11/07 | 18/07 | 25/07 | 01/08 | 15/08 | 22/08 | 29/08 |
| 27/06 | 04/07 | 11/07 | 18/07 | 25/07 | 01/08 | 15/08 | 22/08 | 29/08 | 05/09 |
| 390 | 590 | 810 | 870 | 950 | 990 | 1040 | 870 | 640 | 340 |



SAMIEL

4 pers

PRECIOS EN €, A PARTIR DE,
con IVA incluido y tasa de estancia no incluida



BUNGALOW CON TERRAZA CUBIERTA

- 1 habitación con cama doble (140cm).
- 1 habitación con 1 cama (80cm).
- 1 cuarto de estar con cocineta.
- 1 cuarto de baño, WC separados
- 1 terraza y salón de jardín y sillón relax

Posibilidad de alquilar TV

2 noches 4 noches
3ª noche gratis 5ª noche gratis

| SEMANA SANTA | 01/04 - 06/04 | 2P/3P | 320 |
|--------------|---------------|-------|-----|
| | | 4P | 470 |

TEMPORADA ALTA
PRECIOS
por semana

Alquiler
DE SABADO A SABADO.
DE DOMINGO A DOMINGO.

| TEMPORADA BAJA | 06/04 - 20/06 06/09 - 11/10 | 2P/3P | 160 | 200 | 240 | 280 | 310 | 335 | 425 | 485 | 545 |
|----------------|--------------------------------|-------|-----|-----|-----|-----|-----|-----|-----|-----|-----|
| | | 4P | 200 | 260 | 320 | 370 | 420 | 465 | 580 | 665 | 740 |

| | 20/06-27/06 | 27/06-04/07 | 04/07-11/07 | 11/07-18/07 | 18/07-25/07 | 25/07-01/08 | 01/08-15/08 | 15/08-22/08 | 22/08-29/08 | 29/08-05/09 |
|--|-------------|-------------|-------------|-------------|-------------|-------------|-------------|-------------|-------------|-------------|
| | 570 | 850 | 1200 | 1380 | 1550 | 1600 | 1680 | 1320 | 950 | 520 |

Fotos y textos no contractuales



LA CABANE

4 pers

PRECIOS EN €, A PARTIR DE,
con IVA incluido y tasa de estancia no incluida



CHALET DE MADERA SOBRE PILOTES CON VISTAS AL MAR

- 1 habitación con cama doble (140cm)
- 1 habitación con 2 camas (80cm)
- 1 cuarto de estar con sofá
- 1 cocineta con lavavajillas
- 1 cuarto de baño y WC separados.
- 1 terraza panorámica y salón de jardín con sillón relax

Posibilidad de alquilar TV

2 noches 4 noches
3ª noche gratis 5ª noche gratis

| SEMANA SANTA | 01/04 - 06/04 | 400 | 500 |
|--------------|---------------|-----|-----|
|--------------|---------------|-----|-----|

TEMPORADA ALTA
PRECIOS
por semana

Alquiler
DE LUNES A LUNES.

| TEMPORADA BAJA | 06/04 - 22/06 07/09 - 11/10 | 260 | 345 | 430 | 500 | 570 | 630 | 790 | 900 | 1010 | |
|----------------|--------------------------------|-------|-------|-------|-------|-------|-------|-------|-------|-------|-------|
| | | | 22/06 | 29/06 | 06/07 | 13/07 | 20/07 | 27/07 | 03/08 | 17/08 | 24/08 |
| | 29/06 | 06/07 | 13/07 | 20/07 | 27/07 | 03/08 | 17/08 | 24/08 | 30/08 | 07/09 | |
| | | 715 | 1050 | 1580 | 1740 | 1870 | 1960 | 1990 | 1610 | 1170 | 690 |



HEGOA

4 pers

PRECIOS EN €, A PARTIR DE,
con IVA incluido y tasa de estancia no incluida

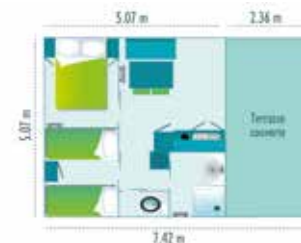

BUNGALOW CON TERRAZA CUBIERTA

- 1 habitación con cama doble (140cm).
- 1 habitación con 2 camas (80cm).
- 1 cuarto de estar con cocineta.
- 1 cuarto de baño WC separados.
- 1 terraza y salón de jardín con sillón relax

Posibilidad de alquilar TV

2 noches
3^o noche gratis

4 noches
5^o noche gratis

| SEMANA SANTA | 01/04 - 06/04 | 2P/3P | 240 | 310 |
|--------------|---------------|-------|-----|-----|
| | | 4P | 300 | 440 |

TEMPORADA ALTA
PRECIOS
por semana

Alquiler
DE LUNES A LUNES.

| TEMPORADA BAJA | 06/04 - 22/06 07/09 - 11/10 | 2P/3P 4P | 2 noches | 3 noches | 4 noches | 5 noches | 6 noches | 7 noches | 10 noches | 12 noches | 14 noches | |
|----------------|--------------------------------|-------------|----------|----------|----------|----------|----------|----------|-----------|-----------|-----------|-----|
| | | | 145 | 185 | 225 | 265 | 295 | 320 | 400 | 460 | 515 | |
| 22/06 | 29/06 | 06/07 | 13/07 | 20/07 | 27/07 | 03/08 | 17/08 | 24/08 | 30/08 | 07/09 | | |
| 29/06 | 06/07 | 13/07 | 20/07 | 27/07 | 03/08 | 17/08 | 24/08 | 30/08 | 07/09 | | | |
| | | | 525 | 770 | 1120 | 1250 | 1360 | 1430 | 1560 | 1200 | 880 | 480 |

Fotos y textos no contractuales



PONANT

4 pers

PRECIOS EN €, A PARTIR DE,
con IVA incluido y tasa de estancia no incluida



MOBIL-HOME

- 1 habitación con cama grande (140 cm).
- 1 habitación con 2 camas (80 cm).
- 1 salón con cocina americana.
- 1 cuarto de baño WC separados.
- 1 terraza y muebles de jardín.

Posibilidad de alquilar un televisor.

Posibilidad de alquilar TV

2 noches
3^o noche gratis

4 noches
5^o noche gratis

| SEMANA SANTA | 01/04 - 06/04 | 300 | 440 |
|--------------|---------------|-----|-----|
|--------------|---------------|-----|-----|

TEMPORADA ALTA
PRECIOS
por semana

Alquiler
DE DOMINGO A DOMINGO.

| TEMPORADA BAJA | 06/04 - 21/06 06/09 - 11/10 | 2 noches | 3 noches | 4 noches | 5 noches | 6 noches | 7 noches | 10 noches | 12 noches | 14 noches | | |
|----------------|--------------------------------|----------|----------|----------|----------|----------|----------|-----------|-----------|-----------|-----|-----|
| | | 175 | 240 | 300 | 350 | 400 | 430 | 550 | 630 | 710 | | |
| 21/06 | 28/06 | 05/07 | 12/07 | 19/07 | 26/07 | 02/08 | 16/08 | 23/08 | 30/08 | | | |
| 28/06 | 05/07 | 12/07 | 19/07 | 26/07 | 02/08 | 16/08 | 23/08 | 30/08 | 06/09 | | | |
| | | | 490 | 750 | 1100 | 1250 | 1390 | 1450 | 1570 | 1220 | 900 | 500 |



ALIZÉ

5 pers

PRECIOS EN €, A PARTIR DE,
con IVA incluido y tasa de estancia no incluida

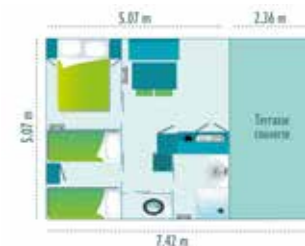

BUNGALOW CON TERRAZA CUBIERTA

- 1 habitación con cama doble (140cm).
- 1 habitación con 3 camas (80cm) (2 en litera).
- 1 cuarto de estar con cocineta.
- 1 cuarto de baño. WC separados.
- 1 terraza y salón de jardín con sillón relax

Posibilidad de alquilar TV
(dependiendo del chalet)

2 noches 4 noches
3ª noche gratis 5ª noche gratis

| | | | | |
|---------------------|---------------|-------|-----|-----|
| SEMANA SANTA | 01/04 - 06/04 | 2P/3P | 250 | 310 |
| | | 4P/5P | 310 | 450 |

TEMPORADA ALTA
PRECIOS
por semana

Alquiler
DE SABADO A SABADO.
DE LUNES A LUNES.

| TEMPORADA BAJA | 21/04 - 23/06 08/09 - 11/10 | 2P/3P 4P/5P | 2 noches | 3 noches | 4 noches | 5 noches | 6 noches | 7 noches | 10 noches | 12 noches | 14 noches |
|-------------------|--------------------------------|----------------|----------|----------|----------|----------|----------|----------|-----------|-----------|-----------|
| | | | 160 | 205 | 245 | 275 | 305 | 335 | 420 | 480 | 535 |
| | | | 210 | 270 | 330 | 385 | 435 | 475 | 595 | 680 | 760 |
| | 20/06-27/06 | | 570 | | | | | | | | |
| | 22/06-29/06 | | | 860 | | | | | | | |
| | 27/06-04/07 | | | | 1150 | | | | | | |
| | 04/07-11/07 | | | | | 1450 | | | | | |
| | 11/07-18/07 | | | | | | 1560 | | | | |
| | 13/07-20/07 | | | | | | | 1630 | | | |
| | 18/07-25/07 | | | | | | | | 1740 | | |
| | 20/07-27/07 | | | | | | | | | 1360 | |
| | 25/07-01/08 | | | | | | | | | | 960 |
| | 27/07-03/08 | | | | | | | | | | |
| | 01/08-15/08 | | | | | | | | | | |
| | 03/08-17/08 | | | | | | | | | | |
| | 15/08-22/08 | | | | | | | | | | |
| | 17/08-24/08 | | | | | | | | | | |
| | 22/08-29/08 | | | | | | | | | | |
| | 24/08-30/08 | | | | | | | | | | |
| | 29/08-05/09 | | | | | | | | | | |
| | 30/08-07/09 | | | | | | | | | | |

Fotos y textos no contractuales



ZEPHYR

5 pers

PRECIOS EN €, A PARTIR DE,
con IVA incluido y tasa de estancia no incluida



BUNGALOW CON TERRAZA CUBIERTA

- 1 habitación con cama doble (140 cm)
- 1 habitación con 2 camas en litera (80 cm) y 1 cama nido (70 cm) para formar una cama grande.
- 1 cuarto de estar con cocineta, lavavajillas.
- 1 cuarto de baño y WC separados.
- 1 terraza, salón de jardín con sillón relax.

Posibilidad de alquilar TV

2 noches 4 noches
3ª noche gratis 5ª noche gratis

| | | | |
|---------------------|---------------|-----|-----|
| SEMANA SANTA | 01/04 - 06/04 | 350 | 470 |
|---------------------|---------------|-----|-----|

TEMPORADA ALTA
PRECIOS
por semana

Alquiler
DE DOMINGO A DOMINGO.

| TEMPORADA BAJA | 06/04 - 21/06 06/09 - 11/10 | 2 noches | 3 noches | 4 noches | 5 noches | 6 noches | 7 noches | 10 noches | 12 noches | 14 noches | |
|-------------------|--------------------------------|----------|----------|----------|----------|----------|----------|-----------|-----------|-----------|-------|
| | | 220 | 280 | 335 | 385 | 435 | 470 | 590 | 675 | 760 | |
| | | 21/06 | 28/06 | 05/07 | 12/07 | 19/07 | 26/07 | 02/08 | 16/08 | 23/08 | 30/08 |
| | | 28/06 | 05/07 | 12/07 | 19/07 | 26/07 | 02/08 | 16/08 | 23/08 | 30/08 | 06/09 |
| | | 570 | 870 | 1150 | 1460 | 1650 | 1730 | 1820 | 1390 | 970 | 530 |



BORA

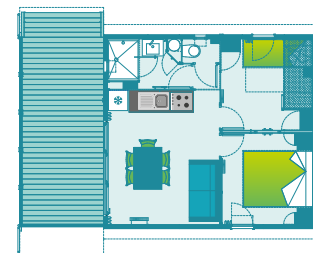

CHALET CON TERRAZA CUBIERTA

- 1 habitación con cama doble (160 cm)
- 1 habitación con 2 camas superpuestas (80 cm) y 1 cama nido (70 cm) para formar una cama grande.
- 1 cuarto de estar con cocineta, lavavajillas.
- Cuarto de baño y WC separados.
- 1 terraza, salón de jardín y sillón relax

Possibilidad de alquilar TV

2 noches
3ª noche gratis

4 noches
5ª noche gratis

SEMANA SANTA 01/04 - 06/04

360

480

TEMPORADA BAJA 06/04 - 22/06
07/09 - 11/10

2 noches 3 noches 4 noches 5 noches 6 noches 7 noches 10 noches 12 noches 14 noches

240 310 370 430 480 525 660 750 840

TEMPORADA ALTA

PRECIOS
por semana

Alquiler
DE LUNES A LUNES.

| | | | | | | | | | |
|------------|------------|-------------|-------------|-------------|-------------|-------------|-------------|-------------|------------|
| 22/06 | 29/06 | 06/07 | 13/07 | 20/07 | 27/07 | 03/08 | 17/08 | 24/08 | 30/08 |
| 29/06 | 06/07 | 13/07 | 20/07 | 27/07 | 03/08 | 17/08 | 24/08 | 30/08 | 07/09 |
| 640 | 900 | 1470 | 1640 | 1780 | 1890 | 1990 | 1560 | 1050 | 570 |

Fotos y textos no contractuales



CHERGUI

5 pers

PRECIOS EN €, A PARTIR DE,
con IVA incluido y tasa de estancia no incluida



CHALET CON TERRAZA CUBIERTA

- 1 habitación con cama doble (160 cm)
- 1 habitación con 2 camas en litera (80 cm) y 1 cama nido (70 cm) para formar una cama grande.
- 1 cuarto de estar con cocineta, lavavajillas.
- Cuarto de baño y WC separados.
- 1 terraza, salón de jardín y sillón relax

Possibilidad de alquilar TV

2 noches
3ª noche gratis

4 noches
5ª noche gratis

SEMANA SANTA 01/04 - 06/04

360

480

TEMPORADA BAJA 06/04 - 21/06
06/09 - 11/10

2 noches 3 noches 4 noches 5 noches 6 noches 7 noches 10 noches 12 noches 14 noches

240 310 370 430 480 525 660 750 840

TEMPORADA ALTA

PRECIOS
por semana

Alquiler
DE DOMINGO A DOMINGO.

| | | | | | | | | | |
|------------|------------|-------------|-------------|-------------|-------------|-------------|-------------|-------------|------------|
| 21/06 | 28/06 | 05/07 | 12/07 | 19/07 | 26/07 | 02/08 | 16/08 | 23/08 | 30/08 |
| 28/06 | 05/07 | 12/07 | 19/07 | 26/07 | 02/08 | 16/08 | 23/08 | 30/08 | 06/09 |
| 640 | 900 | 1470 | 1640 | 1810 | 1890 | 1990 | 1560 | 1050 | 570 |



SIROCCO

5 pers

PRECIOS EN €, A PARTIR DE,
con IVA incluido y tasa de estancia no incluida

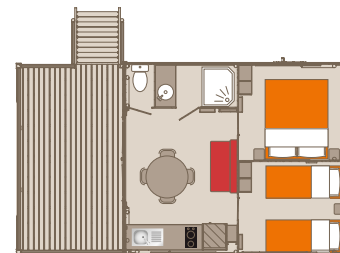

CHALET DE MADERA SOBRE PILOTES

- 1 habitación con cama doble (140cm).
- 1 habitación con 3 camas (80cm) (2 en litera).
- 1 cuarto de estar con 1 cocineta
- 1 cuarto de baño y WC separados.
- 1 terraza y muebles de jardín.

Posibilidad de alquilar TV

| SEMANA SANTA | 01/04 - 06/04 | 2 noches 3ª noche gratis | | 4 noches 5ª noche gratis | |
|--------------|---------------|-----------------------------|-----|-----------------------------|-------|
| | | 2P/3P | 240 | 310 | 4P/5P |

| TEMPORADA BAJA | 06/04 - 20/06 05/09 - 11/10 | 2P/3P | 4P/5P | 2 noches | 3 noches | 4 noches | 5 noches | 6 noches | 7 noches | 10 noches | 12 noches | 14 noches |
|--------------------|--------------------------------|-------|-------|----------|----------|----------|----------|----------|----------|-----------|-----------|-----------|
| | | | | 170 | 210 | 250 | 285 | 315 | 340 | 425 | 485 | 540 |
| TEMPORADA ALTA | 20/06 | 27/06 | 04/07 | 11/07 | 18/07 | 25/07 | 01/08 | 15/08 | 22/08 | 29/08 | 05/09 | |
| PRECIOS por semana | 620 | 800 | 1410 | 1610 | 1680 | 1790 | 1540 | 1490 | 990 | 540 | | |

Alquiler
DE SABADO A SABADO.

Fotos y textos no contractuales



NUEVO 2026

FOEHN

6 pers

PRECIOS EN €, A PARTIR DE,
con IVA incluido y tasa de estancia no incluida



MOBIL-HOME

- 1 habitación con cama grande (140 cm).
- 2 habitaciones con 2 camas (80 cm).
- 1 cuarto de estar con 1 cocineta
- 1 cuarto de baño con ducha, lavabo y WC separado.
- 1 terraza y muebles de jardín.

Posibilidad de alquilar TV

| SEMANA SANTA | 01/04 - 06/04 | 2 noches 3ª noche gratis | | 4 noches 5ª noche gratis | |
|--------------|---------------|-----------------------------|-----|-----------------------------|--|
| | | 370 | 500 | | |

Posibilidad de alquilar un televisor.

| TEMPORADA BAJA | 06/04 - 21/06 06/09 - 11/10 | 2P/3P | 4P/5P | 2 noches | 3 noches | 4 noches | 5 noches | 6 noches | 7 noches | 10 noches | 12 noches | 14 noches |
|--------------------|--------------------------------|-------|-------|----------|----------|----------|----------|----------|----------|-----------|-----------|-----------|
| | | | | 230 | 300 | 370 | 430 | 485 | 530 | 680 | 780 | 880 |
| TEMPORADA ALTA | 21/06 | 28/06 | 05/07 | 12/07 | 19/07 | 26/07 | 02/08 | 16/08 | 23/08 | 30/08 | 06/09 | |
| PRECIOS por semana | 620 | 920 | 1450 | 1700 | 1830 | 1920 | 2000 | 1620 | 1060 | 600 | | |

Alquiler
DE DOMINGO A DOMINGO.



TIVANO

6 pers

PRECIOS EN €, A PARTIR DE,
con IVA incluido y tasa de estancia no incluida

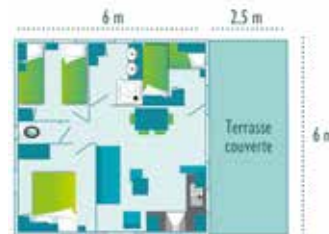

BUNGALOW CON TERRAZA CUBIERTA

- 1 habitación con cama doble (140cm)
- 1 habitación con 2 camas (80cm).
- 1 habitación con 2 camas superpuestas (80cm).
- 1 cuarto de estar con cocineta y lavavajillas.
- 1 cuarto de baño y WC separados.
- 1 terraza y salón de jardín con sillón relax

Posibilidad de alquilar TV

2 noches 4 noches
3ª noche gratis 5ª noche gratis

SEMANA SANTA 01/04 - 06/04

430 520

2 noches 3 noches 4 noches 5 noches 6 noches 7 noches 10 noches 12 noches 14 noches

TEMPORADA BAJA 06/04 - 20/06
06/09 - 11/10

260 340 415 485 550 600 750 860 960

TEMPORADA ALTA

PRECIOS
por semana

Alquiler
**DE SABADO A SABADO.
DE DOMINGO A DOMINGO.**

| | | | | | | | | | |
|-------------|-------------|-------------|-------------|-------------|-------------|-------------|-------------|-------------|-------------|
| 20/06-27/06 | 27/06-04/07 | 04/07-11/07 | 11/07-18/07 | 18/07-25/07 | 25/07-01/08 | 01/08-15/08 | 15/08-22/08 | 22/08-29/08 | 29/08-05/09 |
| 21/06-28/06 | 28/06-05/07 | 05/07-12/07 | 12/07-19/07 | 19/07-26/07 | 26/07-02/08 | 02/08-16/08 | 16/08-23/08 | 23/08-30/08 | 30/08-06/09 |
| 710 | 1080 | 1600 | 1810 | 1910 | 2000 | 2100 | 1860 | 1150 | 660 |

Fotos y textos no contractuales



SUROUAS

6 pers

PRECIOS EN €, A PARTIR DE,
con IVA incluido y tasa de estancia no incluida



BUNGALOW CON TERRAZA CUBIERTA

- 1 habitación con cama doble (140cm).
- 2 habitaciones con 2 camas (80cm).
- 1 cuarto de estar con cocineta y lavavajillas.
- 1 cuarto de baño WC separados.
- 1 terraza y salón de jardín con sillón relax

Posibilidad de alquilar TV

2 noches 4 noches
3ª noche gratis 5ª noche gratis

SEMANA SANTA 01/04 - 06/04

370 500

2 noches 3 noches 4 noches 5 noches 6 noches 7 noches 10 noches 12 noches 14 noches

TEMPORADA BAJA 06/04 - 22/06
07/09 - 11/10

230 300 370 430 485 530 670 760 860

TEMPORADA ALTA

PRECIOS
por semana

Alquiler
DE LUNES A LUNES.

| | | | | | | | | | |
|------------|------------|-------------|-------------|-------------|-------------|-------------|-------------|-------------|------------|
| 22/06 | 29/06 | 06/07 | 13/07 | 20/07 | 27/07 | 03/08 | 17/08 | 24/08 | 30/08 |
| 29/06 | 06/07 | 13/07 | 20/07 | 27/07 | 03/08 | 17/08 | 24/08 | 30/08 | 07/09 |
| 640 | 950 | 1470 | 1700 | 1830 | 1910 | 2010 | 1620 | 1070 | 580 |

PREMIUM



AURISSE

6 pers

PRECIOS EN €, A PARTIR DE,
con IVA incluido y tasa de estancia no incluida



MOBILHOME TAOS LUJO

- 1 habitación con cama doble (160 cm)
- 1 habitación con 2 camas (80cm).
- 1 habitación con 2 camas en litera (80cm).
- Aire acondicionado
- 1 cuarto de estar con cocineta con lavavajillas.
- 2 baños, 1 secador de pelo, 2 WC.
- Terraza con muebles de jardín, sillón relax, plancha

TV INCLUIDA

1 CONEXIÓN WIFI GRATUITA

2 noches

4 noches

3ª noche gratis

5ª noche gratis

SEMANA SANTA

01/04 - 06/04

450

550

TEMPORADA BAJA

06/04 - 20/06
05/09 - 11/10

2 noches 3 noches 4 noches 5 noches 6 noches 7 noches 10 noches 12 noches 14 noches

270 375 480 565 650 720 900 1030 1150

TEMPORADA ALTA

PRECIOS
por semana

Alquiler
DE SABADO A SABADO.

| | | | | | | | | | |
|------------|-------------|-------------|-------------|-------------|-------------|-------------|-------------|-------------|------------|
| 20/06 | 27/06 | 04/07 | 11/07 | 18/07 | 25/07 | 01/08 | 15/08 | 22/08 | 29/08 |
| 27/06 | 04/07 | 11/07 | 18/07 | 25/07 | 01/08 | 15/08 | 22/08 | 29/08 | 05/09 |
| 860 | 1200 | 1760 | 1990 | 2130 | 2260 | 2390 | 2100 | 1410 | 790 |

Fotos y textos no contractuales

CLUBS, ACTIVIDADES DE ANIMACIÓN Y DEPORTES PARA TODOS

En julio y agosto, entretenimiento gratuito. Se ofrece un club infantil, un club de adolescentes y diversas actividades: torneos de voleibol, fútbol, competiciones de pentanca, clases de aquagym y fitness, bingo, fiestas, conciertos...



CONDICIONES GENERALES DE VENTA

DISPOSICIONES COMUNES.

El hecho de reservar una estancia en el camping LE SAINT MARTIN implica la adhesión completa a las presentes condiciones generales de venta. Toda reserva se convierte en efectiva tras la recepción por la dirección del impreso de reserva debidamente completado y firmado o mediante la aceptación de las condiciones generales de venta en el momento de la reserva por teléfono. Toda reserva debe ir acompañada de un abono del 25 % del importe, IVA incluida, de la estancia a título de anticipo. La reserva es efectiva desde la recepción del abono bajo condición de disponibilidad. Se remitirá entonces al cliente una confirmación de reserva que deberá presentarse a su llegada. Todo alquiler es nominativo y no puede ser cedido en ningún caso. **Todas las personas inscritas están obligadas a cumplir las disposiciones del reglamento interno, que pueden obtenerse solicitándolo en la recepción.**

ACCESO AL CAMPING.

A su llegada, y lo primero que ha de hacer el cliente es presentarse en recepción donde se le remitirá: un adhesivo por vehículo – unas informaciones útiles para su estancia – así como una pulsera por ocupante. Cada ocupante debe llevar esa pulsera durante toda la duración de la estancia. Se compromete a no dejar beneficiarse a ninguna otra persona extraña al establecimiento. Esta última disposición es indispensable para la tranquilidad y la seguridad de todos. Cualquiera que rechace llevar la pulsera no tendrá en ningún caso acceso al camping y a las instalaciones.

SEGURO DE RESPONSABILIDAD CIVIL.

Es responsabilidad de los residentes el suscribir a su cuenta un seguro de responsabilidad civil. El prestatario declina toda responsabilidad en caso de pérdida, robo y degradación de aquel bien perteneciente al cliente, el cual debe asegurar exclusivamente su custodia.

VISITANTES.

Es posible recibir visitas al interior del recinto. Deberán presentarse en recepción facilitar el número de parcela y el nombre del cliente que se visita y pagar una cuota (ver tarifas), en el momento del registro del visitante. La dirección se reserva el derecho de prohibir el acceso al recinto de todo visitante no registrado.

MENORES.

Los menores sólo pueden alojarse en el camping si van acompañados de un adulto y con un contrato de reserva firmado por uno de los padres o el tutor en el caso de que el acompañante no sea uno de ellos.

ANIMALES.

En el camping sólo está permitida la entrada de 1 animal por parcela o alojamiento y se debe pagar una tasa en el momento de la reserva. (Ver tarifas).

Todos los animales deben estar vacunados y tatuados (OBLIGATORIAMENTE se debe presentar en la recepción el carnet de vacunación al día). Es obligatorio que estén atados. Los perros de la categoría 1 y 2 están totalmente prohibidos en el camping. **En los alojamientos, por medidas de higiene y respeto de los próximos clientes, los animales no pueden entrar a las habitaciones ni en los baños. No se admiten animales en las zonas públicas, incluyendo la animación - zona acuática - parque infantil - zonas de FITNESS.**

TARIFAS

Los Servicios ofrecidos por LE SAINT MARTIN se prestan a los precios vigentes en el momento de realizar la reserva, tal como se presentan en el sitio web www.camping-saint-martin.fr y en la recepción. Estos precios se expresan en euros con el IVA incluido. Los descuentos concedidos por LE SAINT MARTIN se especifican en los precios. Estas tarifas son fijas y no revisables durante el periodo de validez, tal y como se indica en la página web www.camping-saint-martin.fr y se expone en la recepción o se especifica en el correo electrónico o en la propuesta escrita enviada al Cliente. Transcurrido este periodo de validez, la oferta queda anulada y LE SAINT MARTIN deja de estar vinculado a la tarifa.

GASTOS DE GESTION

Toda reserva de alquiler o empujamiento dará lugar a gastos de expediente de 35 € en el momento de la reserva. Ningún gasto de gestión será requerido para las estancias FUERA DE TEMPORADA, ni para las reservas dentro del periodo de TEMPORADA, pero efectuadas antes del 1 de marzo. En caso de anulación de la reserva, los gastos de gestión no serán objeto de ninguna devolución.

TASAS TURÍSTICAS

El importe de las tasas turísticas no está incluido en el precio de la estancia. Será facturado como un suplemento. (ver tarifa).

PAGOS

Todo pago ha de ser establecido a nombre de: LE SAINT MARTIN. Para los Cheques, euro cheque, cheque vacaciones.

Se acepta: Visa, Eurocard, MasterCard, American Express

Ventas a distancia – Pago seguro por Internet -Transferencias bancarias: Gastos bancarios con cargo del ordenante.

PERIODO DE DESISTIMIENTO

De conformidad con el artículo L.221-28 del Código del Consumidor francés, el camping informa a sus clientes de que la venta de servicios de alojamiento prestados en una fecha determinada, o según una frecuencia determinada, no está sujeta a las disposiciones relativas al plazo de desistimiento de 14 días. Por consiguiente, el alojamiento y los servicios de ocio solicitados están sujetos exclusivamente a las condiciones de cancelación que se indican a continuación.

En caso de interrupción por parte del cliente

Toda anulación de una reserva o de una estancia debe hacerse por carta (carta certificada con acuse de recibo) al departamento de reservas del camping LE SAINT MARTIN - 2655 Avenue de l'Océan - 40660 MOUJETS ET MAA. Ninguna cancelación de una reserva dará lugar a un reembolso por parte del camping LE SAINT MARTIN. No se reembolsará ninguna estancia iniciada e interrumpida o acordada, en particular debido a una llegada tardía, ni los servicios no utilizados por ello. En caso de retraso en la fecha prevista de llegada, el cliente deberá avisar inmediatamente al servicio de reservas del camping LE SAINT MARTIN. En caso contrario, la parcela o el alojamiento quedarán libres 24 horas después de la fecha de llegada mencionada en el contrato. Cualquier cambio en la fecha de la reserva puede dar lugar a un cambio de la parcela inicialmente prevista. Los gastos de tramitación y de garantía de cancelación no son en ningún caso reembolsables.

Anulación por parte del prestatario

Salvo caso de fuerza mayor debidamente justificada, en caso de anulación por parte del prestatario, todo importe ya abonado por el cliente le será íntegramente reembolsado. Esta anulación no podrá, en ningún caso, dar lugar al abono por daños y perjuicios. Sin em-

bargo, el prestatario hará lo posible para proponer un alojamiento de gama equivalente a aquel cuya estancia estaba inicialmente prevista. El cliente dispondrá entonces de un plazo de 24 horas para aceptar las modificaciones o renunciar. Si renuncia a beneficiar de la solución alternativa que le ha sido propuesta, no podrá pretender a ningún reembolso de las cantidades inicialmente abonadas.

SEGURO DE CANCELACION

Es opcional. No obstante, se recomienda contratar este seguro. El camping LE SAINT MARTIN le ofrece un seguro de cancelación/interrupción en su formulario de reserva o en el sitio web www.camping-saint-martin.fr en el momento de la reserva. Nuestro socio GRITCHEN AFFINITY se compromete a reembolsar la totalidad o parte de la estancia sólo a los clientes que hayan contratado el seguro «CAMPEZ/COUVERT». El importe de la prima del seguro representa el 3,5% del coste de la estancia (excluyendo los gastos de reserva y la tasa turística).

El seguro de anulación reembolsará las sumas retenidas por LE SAINT MARTIN tras la deducción de los 35 euros de gastos de reserva, de los gastos de seguro de anulación, de la tasa turística y de la deducción de un importe fijo de 15 euros para la franquicia prevista en las condiciones particulares de CAMPEZ/COUVERT.

Las condiciones generales de cancelación/interrupción están disponibles a petición en el camping LE SAINT MARTIN o en la página web www.campezeouvert.com. El contrato de seguro de anulación debe contratarse en el momento de la reserva.

En caso de anulación de su estancia, le rogamos que informe al camping LE SAINT MARTIN por correo o por correo electrónico de su retirada en caso de que un acontecimiento impida su salida. Si el siniestro está cubierto por las condiciones generales del seguro de anulación www.campezeouvert.com, notifíquelo a la aseguradora en un plazo de 48 horas y facilite toda la información y los justificantes necesarios.

En caso de interrupción de la estancia, abone el importe total (saldo) de la estancia al camping. Avise al camping de su salida anticipada.

Notifique los daños en un plazo de 5 días laborables a través de:

Internet www.campezeouvert.com/declarer-un-sinieste/ o

Correo electrónico sinistes@campezeouvert.com

Correo: CAMPEZ COUVERT Gritchen Affinity - Service Sinistre - CS70139 - 18021 BOURGES Cedex

La tasa de solicitud y la garantía de anulación no son reembolsables en ningún caso.

ALQUILER DE PARCELAS

La reserva de una parcela es obligatoria para las estancias en TEMPORADA (ver tarifas) y para una duración mínima de 7 días sea cual sea el día de llegada. La parcela básica incluye 2 personas, 1 tienda o 1 caravana o 1 autocaravana y 1 vehículo.

(Más allá del número de personas incluidas en la tarifa básica, cada persona adicional generará un cargo adicional (ver tarifas)).

Cada parcela tiene capacidad para un máximo de 6 personas. El camping se reserva el derecho de denegar el acceso a grupos o familias de más de 6 personas.

Todas nuestras parcelas, con ELECTRICIDAD o GRAN CONFORT, están equipadas con un terminal con enchufe europeo; proporcione un adaptador y un alargador de 25 metros. Especial para familias: el primer niño menor de 13 años es gratis. Cualquier niño adicional generará una tarifa adicional.

Condiciones de pago:

Para las reservas realizadas con más de 30 días de antelación de la fecha de llegada, se cobrará un 25 % del importe de la estancia, tasas incluidas, en el momento de la reserva, además de los gastos de expediente y los gastos de la garantía de cancelación (si la hay). El importe debe pagarse como muy tarde 30 días antes de la fecha de la llegada al camping. Para las reservas realizadas con menos de 30 días de antelación de la fecha de llegada, se deberá pagar el importe total de la estancia en el momento de la reserva. Si no ha pagado el importe en la fecha indicada, el camping se reserva el derecho de cancelar la reserva y conservar los importes previamente pagados como compensación por la ruptura del contrato sin notificación previa. Volveremos a poner en venta las prestaciones correspondientes.

Entrada-Salida

El día de la llegada las parcelas estarán disponibles a partir de las 14:30 h. El día de la salida deben dejarse libres y en perfecto estado antes de las 12:00 h. Si se sobrepasa esta hora se le facturará un día adicional.

ALOJAMIENTO

En temporada:

La reserva de un alojamiento alquilado se entiende por una duración mínima de una semana. Los días de llegada y de salida son los sábados, domingos o lunes en función de los chalés, como indicado sobre las tarifas.

Fuera de temporada:

El cliente puede reservar para mínimo 2 noches, cualquiera que sea el día de llegada durante la semana.

Sobre número: El camping LE SAINT MARTIN se reserva el derecho de rechazar el acceso a grupos o familias con un número de participantes superior al número máximo de personas correspondiente a la capacidad de cada alojamiento según su categoría. Ninguna sobrecapacidad será tolerada.

Condiciones de pago:

ESTANCIAS RESERVADAS EN TEMPORADA (fechas indicadas en nuestras tarifas) se cobrará un 25 % del importe de la estancia en el momento de la reserva, además de los gastos de expediente y los gastos de la garantía de cancelación (si la hay). El resto del importe debe pagarse antes del 1 de junio. Cualquier reserva para este mismo periodo realizada después del 1 de junio, deberá abonarse en su totalidad en el momento de hacer la reserva.

ESTANCIAS RESERVADAS FUERA DE TEMPORADA
Para las reservas FUERA DE TEMPORADA (fechas indicadas en nuestras tarifas), realizadas con más de 30 días de antelación de la fecha de llegada, se cobrará un 25 % del importe de la estancia en el momento de realizar la reserva.

El resto debe pagarse como muy tarde 30 días antes de la fecha de la llegada al camping. Para las reservas realizadas con menos de 30 días de antelación de la fecha de llegada, se deberá pagar el importe total de la estancia en el momento de la reserva. Si no ha pagado el importe en la fecha indicada, el camping se reserva el derecho de cancelar la reserva y conservar los importes previamente pagados como compensación por la ruptura del contrato sin notificación previa. Volveremos a poner en venta las prestaciones correspondientes.

Llegadas – El cliente debe obligatoriamente pasar por recepción donde será recibido,

únicamente a partir de las 17 h.

Sábanas, fundas de almohada y mantas serán suministradas e incluidas en la tarifa del alquiler. No se entregarán las llaves al cliente si no ha facilitado la fianza correspondiente:

- 200 Euros por la eventual degradación del bien alquilado
- 90 Euros para tiendas y chalés estándar y 140 Euros para chalés PREMIUM en concepto de limpieza de salida, que se cobrarán en el caso de que esta no sea realizada por el cliente (Incluyendo suciedad y pelos de animales).

En el momento de su entrada al alojamiento, el cliente deberá verificar el contenido del alojamiento con la ficha de inventario puesta a disposición en el chalé; todo aquello que falte o que sea defectuoso deberá ser señalado en recepción el mismo día de la llegada. Ninguna reclamación formulada posteriormente será recibida.

El día de la salida, el alojamiento se deberá dejar libre y en perfecto estado antes de las 10 h. La hora para realizar el inventario de salida se fija con la recepción en el momento de la llegada (planificación de horarios disponibles).

Todo objeto roto o deteriorado será sustituido por el prestatario a cargo del cliente. (Ver tarifa a la recepción).

La fianza de 200 € antes mencionada será restituida al cliente sólo después del pago de los gastos y reparaciones que podrían quedar a deber al prestatario.

En el caso de que el cliente no realice la correspondiente limpieza antes de su salida, la fianza de 90 Euros o 140 Euros para chalés PREMIUM, será pagada al prestatario.

TRATAMIENTO DE DATOS PERSONALES:

Como parte de la aplicación del Reglamento General de Protección de Datos (RGPD) europeo, hemos actualizado nuestra Política de Protección de Datos Personales. Los datos personales recogidos en el sitio www.camping-saint-martin.fr son objeto de un tratamiento informático seguro para uso exclusivo de la dirección del camping LE SAINT MARTIN en el marco de su actividad comercial de camping.

Datos recogidos:

La información personal que recopilamos se recoge a través de formularios y de la interactividad que se establece entre usted y nuestro sitio web. Nos ocupamos de recoger únicamente los datos personales necesarios para su estancia, es decir, para todos los ocupantes y visitantes: apellidos, nombre, fecha de nacimiento, y además en el caso del titular de la reserva: dirección, correo electrónico, número de teléfono y matrícula del vehículo.

Objetivo:

Utilizamos la información así recogida para los siguientes fines vinculados a los intereses legítimos del camping LE SAINT MARTIN y para cumplir con sus obligaciones legales y reglamentarias:

- Prospección
- Gestión de la relación con los clientes y prospectos
- Tramitación, ejecución, producción, gestión, análisis interno y seguimiento de reservas, solicitudes y expedientes de clientes, incluidos los pagos.
- Prevención del blanqueo de capitales y de la financiación del terrorismo y lucha contra la corrupción.
- Facturación y contabilidad.
- No transmitimos sus datos a terceros, excepto cuando es necesario y con su permiso a los subcontratistas.

Duración:

Sus datos personales se conservan durante 3 años en el caso de las solicitudes de presupuesto que no han dado lugar a una reserva, y 10 años en los demás casos.

Acceso

Usted tiene derecho a acceder, rectificar o eliminar los datos que le conciernen. Puede dirigir sus preguntas y solicitudes a nuestro responsable de la protección de datos (RPD), el Sr. Jean-Christophe LAIRE, por correo electrónico dpo@campingsaintmartin.fr o por correo postal LE SAINT MARTIN - 2655 avenue de l'Océan - 40660 MOUJETS ET MAA

Además, puede presentar cualquier reclamación ante la CNIL.

RECLAMACION

Cualquier posible reclamación sobre la no conformidad de las prestaciones en relación a los compromisos contractuales se puede indicar por correo certificado con acuse de recepción al administrador del camping: LE SAINT MARTIN – 2655 avenue de l'Océan – 40660 MOUJETS ET MAA

MEDIACION

En caso de litigio y después de haber contactado con el servicio cliente del profesional, todo cliente tiene la posibilidad de recurrir a un mediador de consumo, en un plazo máximo de un año desde la fecha de la reclamación escrita y enviada por correo certificado con acuse de recibo a dicho profesional. Las coordenadas del mediador al que el cliente puede recurrir son las siguientes:

BOYONNE MEDIATION

32, rue de Homeau

64 200 BIARRITZ.

www.boyonne-mediation.com

+33 (0)6 79 59 83 38

DERECHOS DE IMAGEN

Durante su estancia puede ser filmado o fotografiado. Podemos utilizar estas fotos o películas con fines publicitarios, a menos que nos informe por escrito en la recepción de que se opone a su distribución

Fotos - Plano no contractual



Le Saint Martin

Camping ★★★★★



ACCESO



Vía rápida RN10, Bordeaux, Magescq luego dirección Léon y Moliets-Plage.

Coordenadas GPS: Latitud 43.85 - Longitud -1.38



TGV Paris-Montparnasse - Dax (3h45) luego autobús desde la estación hasta Moliets.



Aeropuerto de Biarritz (Ryanair, Transavia, Easy Jet, Air France).

Pau (City Lisse Swiss, Ryanair, Air France)

Bordeaux-Mérignac (Ryanair, Easy Jet, Gerling US).

Alquiler de vehículos.



www.camping-saint-martin.fr